

**PLAN DE VENTE DU LOT 1B - PIQUETAGE DU 03/07/2023**

La Propriété de THONON AGGLOMERATION fait l'objet d'une Division foncière établi par M. Ivan SALIBA Géomètre Expert DPLG à BONS-EN-CHABLAIS , définissant ainsi les lots ILOTS 1-2-3-4-5 et les lots A-B et le reliquat.

- Les lots ILOTS 1-2-3-4-5 et les lots A-B seront l'acquisition de THONON AGGLOMERATION.
- Le reliquat restant la propriété THONON AGGLOMERATION.



LOT 1B destiné à être vendu à .....							
N°	(928p1B)	pour	a	N°	(ex No 936)	pour	a
N°	(930p1B)	pour	a	N°	(939p1B)	pour	a
N°	(ex No 931)	pour	a	N°	(ex No 942)	pour	a
N°	(ex No 967)	pour	a				
Cont. Cadastre Totale:			40 a 49				
Sup. Réelle Totale:			4049 m <sup>2</sup>				

**LÉGENDE / PIQUETAGE DU LOT 1B DU 03/07/2023**

--- APPLICATION GRAPHIQUE DU PLAN CADASTRAL

No 740 NUMERO DU PLAN CADASTRAL

--- LIMITES GARANTIES PAR LE BORNAGE PERIMETRIQUE DES 01 et 02/10/2015

--- NOUVELLE DIVISION

7006 O.G.E. BORNES RETROUVÉES ET CONTROLÉES LE 03/07/2023

7007 Marque peinte MARQUES PEINTURE RETROUVÉE ET CONTROLÉE LE 03/07/2023

7028 Piquet + PIQUET BOIS avec matricule du point

**RÉSEAUX SECS**

**ÉCLAIRAGE**

**TELECOM**

**ÉLECTRICITÉ**

- Lampadaires
- Chambre L1T, L2T, L3T
- Transformateurs

**RÉSEAUX HUMIDES**

**EAU POTABLE**

- Regards, Regards compteurs
- Bornes incendie, Bouches à clé

- 7028 Piquet + JALONNETTES BOIS LE 03/07/2023 avec matricule du point
- 7029 Marque peinte + PIQUET BOIS avec matricule du point
- MUR, MUR BAHUT, MUR DE SOUTÈNEMENT
- BORD DE TROTTOIR, CHAUSSEE
- ARBRE FEUILLU
- ESPACES VERTS PRIVATIFS
- ESPACES COMMUNS :
- ESPACES VERTS COMMUNS
- TROTTOIRS
- VOIRIE

Contenance Cadastre : contenance fiscale indiquée sur matrice cadastrale.

Superficie Arpentée : résulte d'un calcul basé sur des repères de calage retrouvés sur les lieux et d'un bornage ne permettant pas de définir le périmètre complet de la parcelle.

Superficie Réelle : résulte d'un calcul basé sur le bornage de la totalité du périmètre de la parcelle.

Indices	Date	Modifications
A	03/07/2023	Plan de vente et piquetage du lot 1B

Créé le 23/06/2023 par ---	Edité le 03/07/23 par Romain BIOLLEY	Modifié le 03/07/23 par rbiolley
----------------------------	--------------------------------------	----------------------------------

74500 EVIAN LES BAINS	T 04 50 75 00 77	74110 MORZINE	T 04 50 79 07 51
74200 THONON LES BAINS	T 04 50 71 27 27	74160 SAINT-JULIEN-EN-GENEVOIS	T 04 50 49 02 04
74890 BONS EN CHABLAIS	T 04 50 36 39 04	74100 JUVIGNY	T 04 50 49 02 04
74490 SAINT-JEOIRE EN FAUCIGNY	T 04 50 35 82 74	74270 FRANGY	T 04 50 32 26 12
74340 SAMOÈNS	T 04 50 34 46 81	01280 PREVESSIN-MOENS	T 04 50 40 40 88

**PLAN DE PIQUETAGE DU LOT 1B**

Echelle 1/ 500 ème

Section H

PIQUETAGE DU LOT 1B LE 03/07/2023

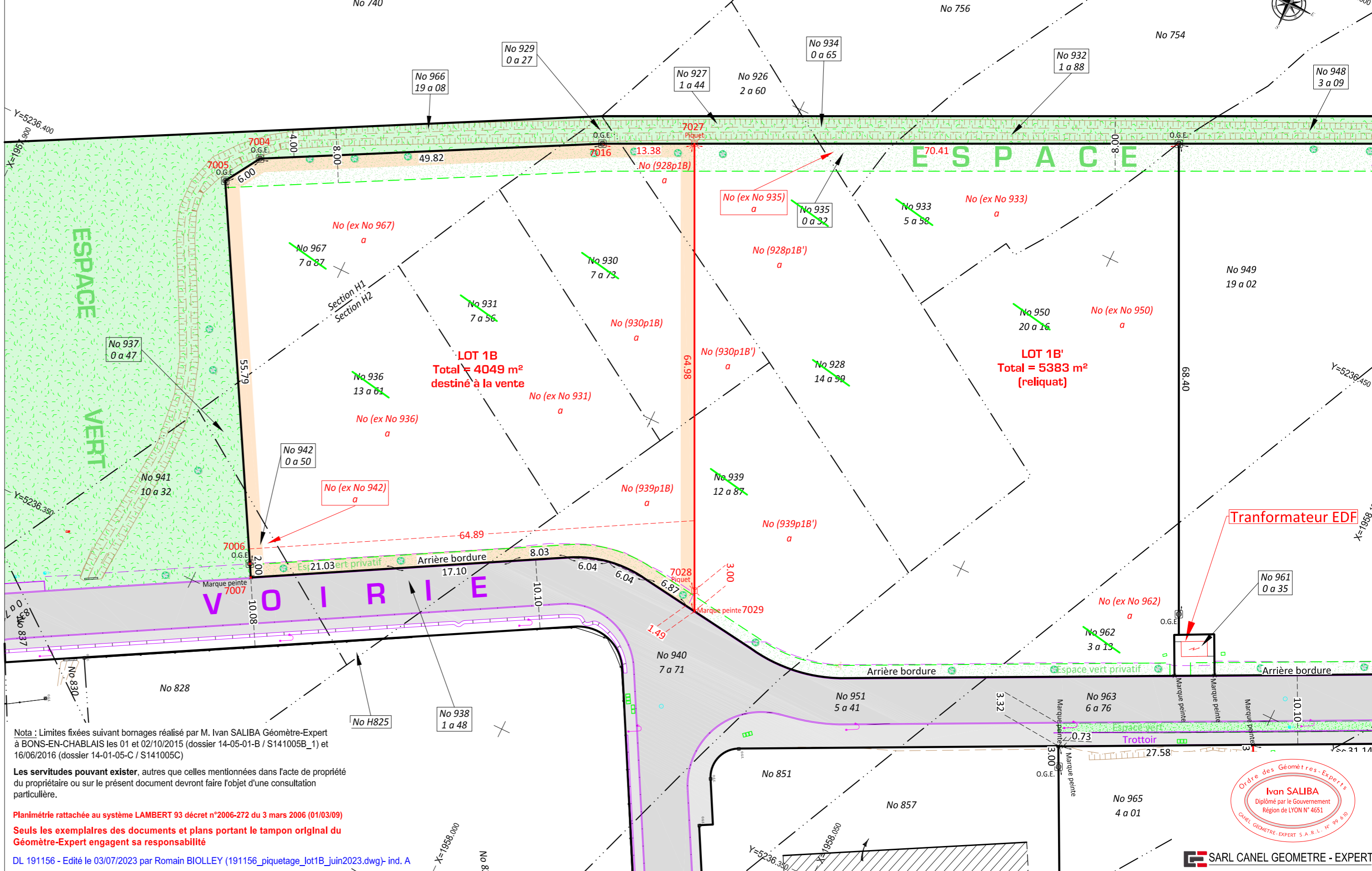

Nota : Limites fixées suivant bornages réalisé par M. Ivan SALIBA Géomètre-Expert à BONS-EN-CHABLAIS les 01 et 02/10/2015 (dossier 14-05-01-B / S141005B\_1) et 16/06/2016 (dossier 14-01-05-C / S141005C)

Les servitudes pouvant exister, autres que celles mentionnées dans l'acte de propriété du propriétaire ou sur le présent document devront faire l'objet d'une consultation particulière.

Planimétrie rattachée au système LAMBERT 93 décret n°2006-272 du 3 mars 2006 (01/03/09)  
Seuls les exemplaires des documents et plans portant le tampon original du Géomètre-Expert engagé sa responsabilité

DL 191156 - Edité le 03/07/2023 par Romain BIOLLEY (191156\_piquetage\_lot1B\_juin2023.dwg) - ind. A

